

生田緑地へのアクセス

詳細はこちら

かわさきフェア アクセス



向ヶ丘遊園駅南口から生田緑地会場(東口)へのアクセス

🚶 徒歩 ▶ 約13分 🚖 タクシー ▶ 約3分

🚌 バス ▶ バスのりばから乗車約3分「生田緑地入口」下車 徒歩約3分
 のりば・系統 ⑤【溝19】⑥【た83】
 9時～11時のみ、シャトルバスを運行します(約20分間隔)

※南口にシェアサイクルの設置があります。
 ※生田緑地東口～ばら苑へは徒歩約15分(シャトルバスあり)、駅～ばら苑へは徒歩約20分。

シャトルバスの
運行情報▼



主要駅から向ヶ丘遊園駅へのアクセス

東京より約40分・新宿より約20分

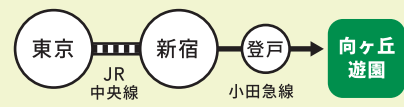

横浜・新横浜より約50分・羽田空港より約75分



スマートフォンでお使いいただけるデジタルマップをご活用ください!

全国都市緑化かわさきフェアデジタルマップは、フェア会場の紹介やイベント、「食べる」「泊まる」などの情報が盛りだくさん! アプリインストール不要で、登録された場所への経路検索もできます。

アプリ不要/
デジタルマップ
はこちらから



※このパンフレットは、「生田緑地」のパンフレットです。他会場の情報につきましては、総合版パンフレット、富士見公園、等々力緑地の各パンフレットをご覧ください。※2024年9月20日時点の情報を掲載しています。最新情報は、公式ホームページをご確認ください。

川崎市市制100周年記念事業・全国都市緑化かわさきフェア実行委員会事務局(川崎市川崎区宮本町1番地)

かわさきフェア情報センター [TEL]044-589-8691 [FAX]044-589-8692 (10/12(土)～11/19(火)9:00～17:30 受付) 第1版



第41回
全国都市緑化かわさきフェア
秋 2024年10月19日(土)～11月17日(日)



歴史・文化×みどり
生田緑地





国内最大級の花と緑の祭典

全国都市緑化フェア

「全国都市緑化フェア」は、国民一人ひとりが緑の大切さを認識するとともに、緑を守り、たのしめる知識を深め、緑がもたらす快適で豊かな暮らしがあるまちづくりを進めるため、昭和58(1983)年から毎年、全国各地を巡回して開催されている歴史ある祭典です。

全国都市緑化 かわさきフェア

富士見公園、等々力緑地、3つの公園をコア会場と『多様性』『体験・体感』様々な概念とみどりをかけ新しいみどりの価値として、

生田緑地。して、『歴史・文化』というあわせ、川崎らしく一人一人に。

生田緑地会場のテーマは、 歴史・文化×みどり

既存緑地の自然美がベースのみどり豊かな会場。文化・歴史・アートで紡ぐ“本物のみどり”の価値を。

生田緑地周辺エリアマップ

● まちなかみどりスポット

川崎市
藤子・F・不二雄
ミュージアム

新開橋

本村橋

生田緑地入口

ばら苑

向ヶ丘遊園駅周辺
(駅前花壇)

おもてなしブース

路線バス・タクシー・
シャトルバス等
のりば

南口

北口

登戸駅

登戸駅周辺
(カワバ)

ニケ領
せせらぎ館

おすすめルート

0m 200m

ばら苑

生田緑地東口～ばら苑
への徒歩ルート

かわさき
宙と緑の科学館

岡本太郎美術館

西口

● 伝統工芸館

コア会場

生田緑地

● 日本民家園

● 枳形山広場

お出迎え花壇

向ヶ丘遊園駅周辺

向ヶ丘遊園駅周辺

向ヶ丘遊園駅周辺

向ヶ丘遊園駅周辺

向ヶ丘遊園駅周辺

向ヶ丘遊園駅周辺

向ヶ丘遊園駅周辺

向ヶ丘遊園駅周辺

向ヶ丘遊園駅周辺

向ヶ丘遊園駅周辺

向ヶ丘遊園駅周辺

向ヶ丘遊園駅周辺

向ヶ丘遊園駅周辺

向ヶ丘遊園駅周辺

向ヶ丘遊園駅周辺

向ヶ丘遊園駅周辺

向ヶ丘遊園駅周辺

向ヶ丘遊園駅周辺

向ヶ丘遊園駅周辺

向ヶ丘遊園駅周辺

向ヶ丘遊園駅周辺

TOPIC

ハロウィンだよ! 登栄会!!
・登戸まちなか遊縁地

10/27(日) 同日開催

これからの登戸・遊園、
エリアプラットフォーム始動

「Kawasaki Green Lab.
～カワサキ グリーン ラボ」

向ヶ丘遊園駅にまちのお店や企業、
道行く誰もが、気軽にお手入れ
に参加できる花壇が生まれました。
みなさんを花いっぱい
でお迎えます。

TOPIC

ひまわり
『まちなか向日葵
しほり隊』プロジェクト

ヒマワリを育てて人と虫を元気に!
タネから油を搾ってまちにエネルギー
を生み出すプロジェクト。
11/17(日)、かわさき宙と緑の科学館
に園芸家 深町貴子隊長と隊員が集結
しいよいよ油を搾るよ!



アプリ不要/
デジタルマップ
はこちらから



川崎市
藤子・F・不二雄
ミュージアム



開館時間 10:00-18:00
(休館日あり)

※日時指定の完全予約制
詳細はHPにてご確認ください。



©Fujiko-Pro

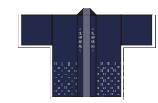

向ヶ丘遊園駅南口
おもてなしブース

地域の方と協働し来場者のみなさまを
お迎え。フェア会場や周辺施設を
ご案内します。

グリーンスロー
モビリティ

緑地内外をゆっくり走行。運行情報は
かわさきフェアHPからご確認ください。



えん
ばら苑アクセスロード

2002年に閉園した向ヶ丘遊園の
モノレール跡地を整備したもので、
様々な品種のバラが
「ばら苑アクセスロード花壇ボラン
ティアの会」「バラロード新開」
によって育成管理されています。

毎日開催
めざせ! みどりマスター謎解きクエスト
～生田緑地を襲う謎の生物を見つけ出せ～

生田緑地エリアを冒険する旅に出よう!



- キット配布場所
- ・登戸駅(行政サービスコーナー)
- ・向ヶ丘遊園駅南口
- ・生田緑地東口ビジターセンター
- ・生田緑地会場総合案内所
- ・生田緑地会場西口案内所
- ・生田緑地ばら苑

詳しくは公式HPへ



生田緑地会場マップ

- A** 竹のエントランスゲート
多様な生命が息づく森の世界に入り込む境界線
- B** 自然に親しむ企画展
生田緑地を知って・関わって・好きになる
- C** 藍と霧のメタセコイア
自然の美を視覚化するインスタレーション
- D** 薪の花ランドアート
藍で染めあげたナラ枯れの薪が草原に広がるインスタレーション
- a** 協働花壇（お出迎え花壇）
- b** みんなで創る竹灯籠
- c** 竹のスタードーム
- d** ステージ
- e** 緑地の中のベンチ展
- f** 日本民家園
- g** かわさき宙と緑の科学館
- h** 岡本太郎美術館



- i** 案内所(迷子・落し物、車いす・ベビーカーの貸出など)
- +** 救護所
- AED** AED
- ♿** トイレ
- ♿** バリアフリートイレ
- 👶** ベビーサービス
- 👤** 休憩所
- 🌿** エコステーション
- 📷** フォトスポット
- 🍴** 飲食販売
- 🛒** 販売
- 🚲** 駐輪場
- 🚌** 団体バス駐車場(平日のみ)
- 🚏** 路線バスのりば

🚏 ばら苑行シャトルバスのりば(無料) **🚲** グリーンスローモビリティのりば ●自転車は降りて通行してください。●園内は禁煙です。●野鳥の森のほか一部通行止め区間があります

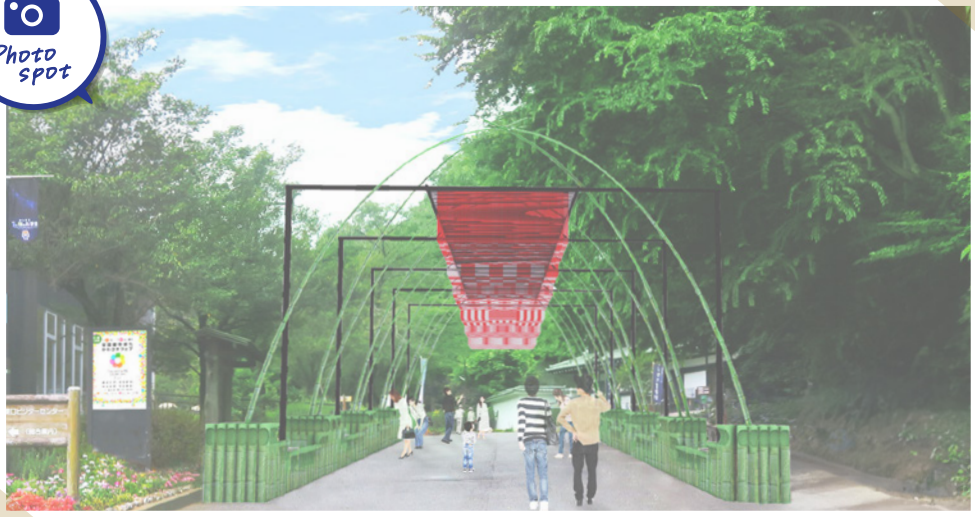

A 竹のエントランスゲート

生田緑地の竹を使い、地域の方々と創り上げたゲート。
東京藝術大学とのコラボレーションにより、ゆらめく布の文様が
命が息づく森の世界へ誘う境界を表現しています。



予約不要・有料



とうろう 竹灯籠ワークショップ (中央広場)

デザインから制作までを体験！
世界で一つの竹灯籠を
作ってみませんか？

10/26(土)
・27(日)



a ちいき 地域の協働花壇 かだん

地元の飯室谷町会が愛情をこめて、
育てた「お出迎え花壇」です。



f 日本民家園

古民家をはじめ、水車小屋・船頭小屋・高倉・農村歌舞伎舞台など、
25件の歴史ある建物が見られる野外博物館です。(有料)
囲炉裏での火焚き、園内ガイド、民具製作実演など様々な催しも行っています。



施設や企画展の
詳細はこちら！

check!



期間中
毎日開園



古民家カフェ

土日祝

川崎市文化財指定、近代和風建築「旧原家住宅」で、
お茶やお菓子などをゆっくりお召し上がりください。
※一部持ち帰りも可 ※利用には民家園の入園が必要
※お支払いは現金のみ

伝統工芸館

伝統的な藍染めを手軽に体験できる施設です。
川崎市の紺屋の技術を継ぎ、藍染め体験や
ミニ展示、講座などを行っています。
※伝統工芸館のみご入館の場合は無料
※藍染め体験は原則事前予約制



11/3
(日)



民家園まつり(無料開園日)

国指定重要有形民俗文化財の旧船越の舞台で公
演する農村歌舞伎やこども縁日、民具着用体験など、
いろいろな催しで、皆さまをお迎えいたします。



B 自然に親しむ企画展



Botanical Art

「植物」を知るエリア

細密に描いたボタニカルアートで植物の魅力を

およそ200種類が生育している生田緑地の植物の魅力を「ボタニカルアート」によってご紹介します。



自然を知るエリア

人と生きものとの共存の大切さや生田緑地での保全活動について、わかりやすく解説しています。



市民協働を知るエリア

生田緑地や周辺で、緑地の魅力を高める活動を展開する、多くの団体の活動を紹介します。

※クラフトなど参加プログラムもあり

10/26(土)
・27(日)



昆虫ってよく見ると
すごいんだな!



巨大昆虫との遭遇

人より大きくなった迫力満点の巨大昆虫たちが出現します。

※雨天時翌週に延期

G かわさき宙と緑の科学館

自然・天文・科学に関する展示や観察会、体験学習を行っている自然科学系博物館。星空投影を楽しめるプラネタリウム(有料)や、大型望遠鏡を備えた天体観測スペース、川崎の身近な自然を動植物標本等で紹介する展示室があります。

施設や企画展の
詳細はこちら!



期間中
毎日開館



「やってみたい」を
カタチに!

10/27(日)
10:00~
12:20

かわさき宙と緑の科学館2階で 生田緑地シンポジウム

生田緑地を知る。考える。関わってみる。生田緑地の歴史や里山について知ることができるシンポジウムを開催します。

- 第1部: 基調講演
- 内容 第2部: 生田緑地活用アイデア発表
- 第3部: 発表者交流会(12:30~)

講師

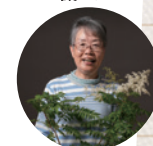

生田緑地
マネジメント会議
松岡嘉代子会長

講師



明治大学
倉本宣教授

ファシリテーター



日本女子大学
葉袋奈美子教授

C 里山を楽しむ竹のスタードーム

生田緑地産の竹材で制作したスタードームでは、市内の里山の保全活動団体による展示や、里山素材を使ったワークショップを行います。





10/20
(日)



ウッド ワンダーランド WOOD WONDERLAND

木にふれ、木でつくり、木で遊ぼう!こどもも大人も芝生の上で、木やみどりとのふれあいを楽しむ1日。

開催時間 9:30~16:00

中央広場、宙と緑の科学館ほか



11/10
(日)



森のおんがくえほんコンサート

木育をテーマにしたおんがくえほんコンサートを生演奏で上演。ノコギリ体験などの「ワークショップ」を実施します。コンサートは無料、ワークショップは材料費のみ。

開催時間 9:30~16:00

中央広場ステージほか



10/29(火)
・30(水)



移動図書館

こどもから大人まで森の中で本を楽しめる自動車文庫「たちばな号」がやってきます。絵本の読み聞かせもあります!

開催時間 9:30~16:00

11/2
(土)



世界最速の 似顔絵クリエイター “KAKKY”と遊ぼう!

雨天時は11/3(日)に延期

11/17
(日)



焼板プレート づくり

開催時間 9:30~16:00

あいきり 藍と霧のメタセコイア

風にゆらめく深い『藍』の布が、光を受けて林の風景を透過する。特殊なノズルから高圧力で噴出した大量の霧が、林間の空気のおずかな動きに応じて、揺らぎ、樹々と『藍』の間をぬうように拡散しながら、射し込む光とともに空間をつつみこむ。自然の美を視覚化するインスタレーション。



11月第1週目のみ4日(月・祝)

毎週
日曜日



じゅもくい さんさく 樹木医と散策する 生田緑地樹木 ガイドツアー

樹木の種類や特徴、生態などを学び樹々の新たな一面を観察するツアーです。

【事前申込制】



霧を抜けるとそこはまるで童話の世界。お好きな一杯でおくつろぎください。土日祝は、カフェテリアTAROかわさきフェア限定メニューが味わえるティータイム会場になります。(注文の方の優先利用)※平日は限定メニューの提供がありません。

期間中
土日祝

霧の森
メタセコテラスで
ティータイムを。



D まき **薪の花ランドアート 緑地の中のベンチ展** てん

西口の芝生広場では、緩やかな斜面に大きくランドアートが広がります。その周辺には、**多摩産材や間伐材を活かしたベンチや、地元高校生が製作したベンチ**などを展示しています。

緑地内で発生した間伐材の薪を**こどもたちと1本1本丁寧に染め上げ、それぞれ表情の違う藍の薪で自由な曲線を描きました。**



11/3(日)
・4(月・祝)

てん **キッズゲルニカ展**



パブロ・ピカソ「ゲルニカ」と同じサイズのキャンバスに、「川崎市子ども夢パーク」にてこどもたちが描いたダイナミックな平和の絵を海外のこどもたちの2作品と合わせて展示します。当日は、お絵描きワークショップや音楽演奏、紙芝居なども開催します。

展示時間 10:00~17:00 ※イベント 10:30~14:30



おかもとたろう **h 岡本太郎美術館**

川崎ゆかりの芸術家、岡本太郎。絵画、彫刻、インダストリアル・デザインなど、多岐に渡る貴重な作品や思想とその背景をわかりやすく、感動的に伝え、太郎ワールドを体感できる施設です。(有料)

川崎市市制100周年・開館25周年記念 「岡本太郎に挑む 浅井裕介・福田美蘭」展

アートシーンの第一線で活躍する2人の作家が、岡本太郎と関連づけた自作を展示します。また、独自の視点で岡本太郎作品を選び、紹介します。会期 2024/10/12(土)~2025/1/13(月・祝)

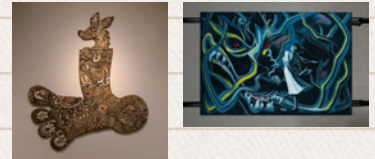

施設や企画展の詳細はこちら!



てん **ポタニカルアート作品展** ※11/2(土)のみ12:00まで

中央広場で展示した作品の原画等を展示します。土日祝日にはワークショップも開催します。

開催時間 9:30~16:00

場所:美術館ガイダンスホール

※ワークショップは展示期間中の土日祝日、予約不要・参加費無料 ※団体の受入等により、一時的に観覧を中止する場合があります。

10/26(土)~
11/4(月・祝)



グリーン タロー ナイト **Green TARO Night**

緑地の中にそびえ立つ、「大地に深く根ざした巨木のたくましさ」などを表現した、高さ30mの「母の塔」が輝く一夜限りのスペシャルナイト。

飲食やマルシェ、変わりゆく音楽と光の体験を。

開催時間 16:00~20:00

※荒天時翌日に延期



11/16
(土)



よそお 和の装いキャンペーン

和の装いで会場に来場いただいた方、1日先着50名様に水引のアクセサリや藍染めグッズ等をプレゼント!

(11/2(土)~4(月・祝)限定、中央広場公式グッズ販売ブースにて配布)

のだて さどう 野点(茶道体験)



中央広場・西口広場

中央広場と西口広場の2か所に野点席をもうけます。日本の伝統文化である茶道を体験できる機会です。初めての方もお気軽にご参加ください。

(協力:淡交会川崎支部及び川崎市茶華道協会)

開催時間 11:00~15:00頃

えんにち 緑日

日本のお祭りといえば緑日。こども緑日が会場を盛り上げます。

開催時間 9:30~16:00

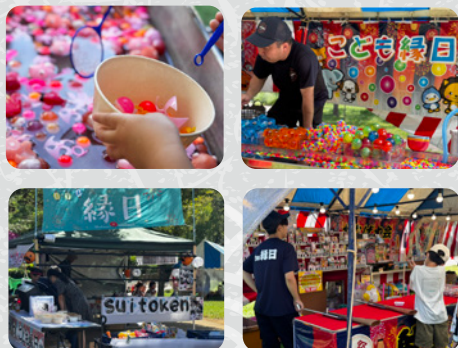

和のステージパフォーマンス

中央広場ステージ

書道や剣舞、いけ花、和楽器など和の伝統文化を感じられるステージプログラムが集結! プログラムの詳細はホームページをご覧ください。
開催時間 9:30~16:00



詳細はこちらから

11/4
(月・祝)

和のワークショップ

中央広場

木材をかんなどで削ったかんなくずでお花をつくるワークショップや藍染め体験などを行います。



たきぎのう はな 薪能「雪の華」

枳形山

原作・脚本 桜井真樹子

新月の暗闇に星のように降る雪 傷ついた魂の祈りと再生
山川草木が見守る救済の物語

開催日/開場/開演 11/2(土)/17:00/18:00

会場 生田緑地 枳形山展望台

前売 3,500円 当日4,000円

主催 桜樹座

共催 生田緑地共同事業体

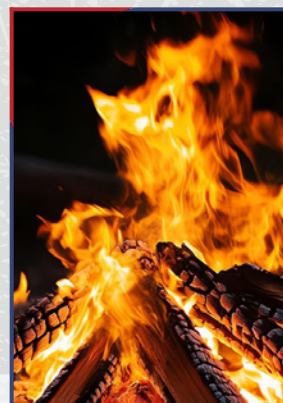

バラとともに味わうティータイムや、
ドライフラワーワークショップ



※写真は春の開苑時の様子です。



生田緑地東口～ばら苑は
徒歩約15分。
会期中はシャトルバスも
運行しています。

- AED
- トイレ
- バリアフリートイレ
- 休憩所
- 生田緑地東口行
シャトルバスのりば

A ばら苑歴史パネル

市民の地道な活動によって
支えられてきたばら苑の
あゆみをまとめました。

B 協働の
「花づくり・花かざり」

市内のこどもたちが育て、
植え付けた花壇です。

C 思い出のカナール

かつて流れていたカスケードの
跡地を花やピー玉、ミラー等
を使って再現します。

D バラと多年草

バラと草花を組み合わせた、
花の小道や、イングリッシュ・
ガーデンなど、新たな見どころをつくりました。

E 休憩フオスポト

ティータイムを優雅に楽しみながら、
思い出の1枚をぜひ。

えん
生田緑地ばら苑 特別演出 シークレットローズガーデン
The Secret Rose Garden
ひみつ
～森に囲まれた秘密の花園～



多摩丘陵の雑木林を抜けると、姿を現す秘密の花園。
秋に咲く625品種2,900株のバラとともに、
この期間限定の特別な演出をゆっくりとお楽しみください。

開苑時間 【平日】10:00～16:00 【土日祝】9:00～16:00
※11/1(金)は休苑します。 ※最終入苑時間は30分前

ばら苑のイベント
詳細はこちら!



土日祝

ばら苑コンサート。花とともに奏でる
音楽演奏などを行います。



有島薫先生、元木はるみ先生など
によるスペシャルトークショー
や、近郊のバラ園を招待してミニ
シンポジウムを開催。イベントの
日程は次ページをご覧ください。



イベントカレンダー



- 会場は入場無料です。※一部有料イベントがございます。
- 開催場所は会場マップP.5～6を参照ください。
- イベントの詳細はかわさきフェアHPをチェック!



10月

11月

19 20 21 22 23 24 25 26 27 28 29 30 31 1 2 3 4 5 6 7 8 9 10 11 12 13 14 15 16 17
土 日 月 火 水 木 金 土 日 月 火 水 木 金 土 日 土 日 月 火 水 木 金 土 日

生田緑地会場

ばら苑

エリア周辺

WOOD WONDER LAND

中央広場・
宙と緑の科学館 ほか

かわさきジャズコラボステージ 中央広場

樹木医
ガイドツアー

Let's Play!!
プレイグリーンパーク
かわさき2024
中央広場

巨大昆虫との遭遇 中央広場

生田緑地シンポジウム
宙と緑の科学館

似顔絵
描き体験
中央広場

樹木医
ガイドツアー

東京藝術大学
ワークショップ
宙と緑の科学館
ほか

日本の“伝統”に触れる秋の3日間
花と緑 和びより 中央広場・西口広場

キッズゲルニカ
西口広場

ピクニック
コンサート
中央広場

森のおんがえほんコンサート
中央広場ほか

Green TARO Night
岡本太郎美術館

ボタニカルアート作品展(ワークショップは土日祝)

岡本太郎美術館

アロマボトルづくり
宙と緑の科学館

和のワークショップ
中央広場

まちなか向日葵しほり隊
宙と緑の科学館

焼板プレートづくり
中央広場

森のマルシェ 東口・中央広場

紅葉マルシェ

森の
マルシェ
東口・中央広場

紅葉マルシェ

森のマルシェ 東口・中央広場

多摩区民祭 中央広場周辺

越中五箇山がやってくる 日本民家園

薪能「雪の華」
枳形山

民家園まつり 日本民家園

アストロテラス夜間一般公開
宙と緑の科学館

川崎市市制100周年・開館25周年記念「岡本太郎に挑む 浅井裕介・福田美蘭」展 岡本太郎美術館

コンサート

有島薫
トークショー



近郊バラ園
ミニシンポジウム

ボランティアブース/
記念誌配布

コンサート

フラワー
アレンジメント
ワークショップ

姫野由紀トークショー



ボランティアブース/
記念誌配布

コンサート

有島薫
ガイド

フラワー
アレンジメント
ワークショップ

元木はるみトークショー

Happy!!



コンサート



ブルガリアday

緑化センターまつり
(川崎市緑化センター)

フラワーアレンジメント
ワークショップ

ボランティアブース/
記念誌配布

コンサート

和田博幸ガイド

復活!登戸の渡し
(二ヶ領せせらぎ館周辺)

ハロウィンだよ!登栄会!!
・登戸まちなか遊縁地

good time

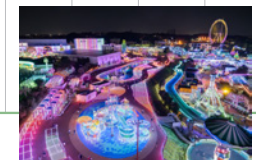

ジュエルミネーション(よみうりランド)

生田緑地内の飲食施設

しせつ



カフェ 星めぐり

かわさき宙と緑の科学館内にあるカフェ。
テラス席もあり、広々とした景色を見ながら、ゆっくりとお食事を楽しめます。
営業時間 10:00~17:30



カフェテリアTARO

岡本太郎美術館にあるカフェ。
テラス席もあり、パブリックアートを見ながら、くつろいだ時間を過ごせます。
営業時間 10:00~17:30



そば処 白川郷

日本民家園内にある、合掌造りの山下家住宅にあるそば処。山下臨時口横からそば処のみのご利用も可能です。
※お支払いは現金のみ
営業時間 11:00~(ラストオーダー14:30)
※なくなり次第終了



お団子「三吉野」

日本民家園内にある、お団子の売店です。「民家園もなか」などのお土産も販売しています。正門からお団子の売店のみのご利用も可能です。
営業時間 11:00頃~14:30頃
※臨時休業あり ※お支払いは現金のみ

生田緑地付近のまちなかみどりスポット



HANA・BIYORI【多摩区隣接】

東京都稲城市矢野口4015-1
よみうりランドに隣接し、様々な角度から花を見る楽しさ、癒しをあらゆる世代が体験できる、エンターテインメント型フラワーパークです。



川崎市緑化センター【多摩区】

多摩区宿河原6-14-1
「みどりの相談所」でもある川崎市立の植物園。季節の草花が彩るガーデンや温室、樹木の見本園など、一年を通して草花に触れ、親しみ、知識を得ることができます。



県立東高根森林公園【宮前区】

宮前区神木本町2-10-1
多摩丘陵の美しい自然を今に伝える公園。古代芝生公園に埋蔵される東高根遺跡は神奈川県指定遺跡に、シラカシ林は県指定天然記念物に指定されています。



王禅寺ふるさと公園【麻生区】

麻生区王禅寺528-1
市制60周年を記念して整備された、水と緑をテーマとした公園。芝生広場や多摩川をイメージした流れ、富士山を展望できる展望広場など、人々の憩いの場となっています。

生田緑地周辺 おすすめグルメ



LE BRO
上のお花が
かわいい

ルグランの
サラダバー
迷っちゃう

宮前ドーナツ
ばら苑で
売ってた

西口近くの
パティスリーの
檸檬ケーキ

memo